



## MEMORIA ASISTENCIAL AÑO 2015

Plantilla: 9 FEA (1 Jefe de Sección).

### **1.- ACTIVIDAD DE HOSPITALIZACIÓN:**

10 camas asignadas en la 4ª planta del HSPA.

- Ingresos totales.....739
  - Ingresos programados: 137
  - Ingresos urgentes: 572
- Estancias .....3499
- Estancia Media.....4,73
- Altas totales.....697
- IEMA.....0,6397



	Periodo Análisis	Periodo Comparativo	Variación	Por%%
<b>Altas Brutas</b>	697	737	-40	-5
<b>EM Bruta</b>	4,75	4,64	0,11	2,46
<b>Altas Estancia +1 d. y Programados</b>	58	53	5	9
<b>Altas Inliers</b>	688	731	-43	-6
<b>Estancia Media Inliers</b>	4,47	4,50	-0,03	-0,69
<b>Peso Medio - Case Mix (3)</b>	1,3266	1,3286	-0,0020	-0,1478
<b>Éxitus</b>	8	12	-4	-33
<b>% Éxitus con GRD 470</b>	0,00%	0,00%	0,00%	
<b>Altas Codificadas (1)</b>	697	737	-40	-5
<b>% Codificación (1)</b>	100,00%	100,00%	0,00%	0,00%
<b>Altas Codificadas (2)</b>	697	737	-40	-5
<b>% Codificación (2)</b>	100,00%	100,00%	0,00%	0,00%
<b>Media Dx Codificados / Alta</b>	6,31	6,80	-0,49	-7,17
<b>Media Proced. Codificados / Alta</b>	1,99	2,09	-0,10	-4,90
<b>* E.Medía PreQuirúrgica Programada</b>	1,00		1,00	
<b>* E.Medía PreQuirúrgica Urgente</b>	2,00	1,50	0,50	33,33
<b>* E.Medía PreQuirúrgica Total</b>	1,33	1,50	-0,17	-11,11
<b>* E.Medía PostQuirúrgica Programada</b>	1,00		1,00	
<b>* E.Medía PostQuirúrgica Urgente</b>	7,00	9,50	-2,50	-26,32
<b>* E.Medía PostQuirúrgica Total</b>	3,00	9,50	-6,50	-88,42
<b>GRDs Quirúrgicos. Sin Fech Inter.</b>	15	21	-6	-29

	Periodo Análisis	Periodo Comparativo	Variación Abs
<b>Altas Brutas</b>	697	737	-40
<b>Estancia Media Bruta</b>	4,75	4,64	0,11
<b>PM Bruto</b>	1,3266	1,3286	-0,0020
<b>EN Norma Bruta</b>	8,55	8,07	0,48
<b>Diferencia Norma</b>	-3,79	-3,43	-0,36
<b>EMAC Bruta</b>	5,46	5,22	0,24
<b>EMAF Bruta</b>	7,43	7,47	-0,04
<b>IEMA Bruto</b>	0,6397	0,6211	0,0186
<b>Índice Casuístico</b>	0,8698	0,9260	-0,0562
<b>Índice Funcional</b>	0,6387	0,6465	-0,0078
<b>Impacto (Est Evitables) - Brutas</b>	-1.867	-2.087	220

30 GRD'S MÁS FRECUENTES

GRD	Altas Inliers	E. Media Inliers	Peso Medio Inliers	E. Media Norma	Diferencia Norma	IEMA	EMAC	Est. Evitables	Cama Día Evitable	Índice Funcional
208 - TRASTORNOS DEL TRACTO BILIAR SIN CC	101	4,06	0,7206	5,70	-1,64	0,7127	4,06	-165	-0,46	0,7127
204 - TRASTORNOS DE PANCREAS EXCEPTO NEOPLASIA MALIGNA	94	4,80	0,9177	6,68	-1,88	0,7180	4,80	-177	-0,49	0,7181
175 - HEMORRAGIA GASTROINTESTINAL SIN CC	53	3,26	0,8873	4,48	-1,21	0,7289	3,26	-64	-0,18	0,7289
207 - TRASTORNOS DEL TRACTO BILIAR CON CC	52	4,96	1,1837	7,76	-2,80	0,6396	4,96	-145	-0,40	0,6396
174 - HEMORRAGIA GASTROINTESTINAL CON CC	39	4,67	1,4932	6,02	-1,35	0,7751	4,67	-63	-0,15	0,7751
557 - TRASTORNOS HEPATOBILIARES Y DE PANCREAS CON CC MAYOR	33	8,67	3,8563	10,73	-2,06	0,8076	8,67	-68	-0,19	0,8076
205 - TRASTORNOS DE HIGADO EXC. N.MALIGNA, CIRROSIS, HEPATITIS ALCOHOLICA CON CC	23	4,30	1,4360	6,32	-2,01	0,6814	4,30	-46	-0,13	0,6814
179 - ENFERMEDAD INFLAMATORIA INTESTINAL	21	6,19	1,0417	7,27	-1,08	0,8517	6,19	-23	-0,06	0,8517
552 - TRAST. AP. DIGESTIVO EXCEPTO ESOF., GASTROENT. & ULC.NO COMPL. CON CC MAYOR	21	5,24	3,0609	9,75	-4,51	0,5376	5,24	-95	-0,29	0,5374
203 - NEOPLASIA MALIGNA DE SISTEMA HEPATOBILIAR O DE PANCREAS	19	5,63	1,8666	6,63	-1,00	0,8497	5,63	-19	-0,06	0,8496
189 - OTROS DIAGNOSTICOS DE APARATO DIGESTIVO EDAD>17 SIN CC	18	3,22	0,6838	4,04	-0,82	0,7966	3,22	-15	-0,04	0,7967
814 - GASTROENTERITIS NO BACTERIANA Y DOLOR ABDOMINAL EDAD > 17 SIN CC	18	4,00	0,5604	3,82	0,18	1,0466	4,00	3	0,01	1,0466
183 - ESOFAGITIS, GASTROENTERITIS & TRAST.DIGEST. MISCELANEOS EDAD>17 SIN CC	15	2,60	0,7196	5,04	-2,44	0,5161	2,60	-37	-0,10	0,5161
206 - TRASTORNOS DE HIGADO EXC. N.MALIGNA, CIRROSIS, HEPATITIS ALCOHOLICA SIN CC	14	1,36	0,9510	4,34	-2,98	0,3125	1,36	-42	-0,12	0,3125
188 - OTROS DIAGNOSTICOS DE APARATO DIGESTIVO EDAD>17 CON CC	13	2,62	1,0057	5,72	-3,11	0,4569	2,62	-40	-0,12	0,4569
202 - CIRROSIS & HEPATITIS ALCOHOLICA	13	4,54	1,2099	6,19	-1,65	0,7326	4,54	-22	-0,07	0,7326
172 - NEOPLASIA MALIGNA DIGESTIVA CON CC	12	4,42	1,9108	8,08	-3,66	0,5468	4,42	-44	-0,15	0,5468
395 - TRASTORNOS DE LOS HEMATIES EDAD>17	12	5,17	1,0221	5,72	-0,55	0,9039	5,17	-7	-0,02	0,9039
182 - ESOFAGITIS, GASTROENTERITIS & TRAST.DIGEST. MISCELANEOS EDAD>17 CON CC	11	3,55	1,0650	6,07	-2,53	0,5837	3,55	-28	-0,08	0,5837
012 - TRASTORNOS DEGENERATIVOS DE SISTEMA NERVIOSO	9	0,67	1,4172	5,95	-5,28	0,1120	0,67	-48	-0,20	0,1121
173 - NEOPLASIA MALIGNA DIGESTIVA SIN CC	7	3,00	1,6691	6,15	-3,15	0,4877	3,00	-22	-0,07	0,4878
177 - ULCERA PEPTICA NO COMPLICADA CON CC	6	3,50	0,9882	6,04	-2,54	0,5798	3,50	-15	-0,06	0,5798
813 - GASTROENTERITIS NO BACTERIANA Y DOLOR ABDOMINAL EDAD > 17 CON CC	6	3,17	0,8585	5,02	-1,85	0,6312	3,17	-11	-0,03	0,6314
551 - ESOFAGITIS, GASTROENTERITIS & ULCERA NO COMPLICADA CON CC MAYOR	5	5,80	1,6780	7,37	-1,57	0,7868	5,80	-8	-0,02	0,7867
192 - PROCEDIMIENTOS SOBRE PANCREAS HIGADO & DERIVACION SIN CC	4	6,00	3,0345	6,64	-0,64	0,9039	6,00	-3	-0,01	0,9039
584 - SEPTICEMIA CON CC MAYOR	4	12,00	4,1633	9,42	2,58	1,2738	12,00	10	0,11	1,2737
176 - ULCERA PEPTICA COMPLICADA	3	3,67	1,0471	5,65	-1,98	0,6492	3,67	-6	-0,04	0,6492
194 - PROC.S. VIA BILAR EXCEPTO COLECISTECTOMIA SOLO, CON O SIN ECB SIN CC	3	2,67	2,3689	8,68	-6,01	0,3074	2,67	-18	-0,06	0,3074
200 - PROCEDIMIENTO DIAGNOSTICO HEPATOBILIAR EXCEPTO POR NEOPLASIA MALIGNA	3	5,67	2,3333	8,79	-3,12	0,6447	5,67	-6	-0,04	0,6447
452 - COMPLICACIONES DE TRATAMIENTO CON CC	3	3,67	0,9812	5,52	-1,85	0,6638	3,67	-6	-0,03	0,6638
464 - SIGNOS & SINTOMAS SIN CC	3	1,00	0,6152	3,43	-2,43	0,2918	1,00	-7	-0,04	0,2918
574 - TRASTORNOS DE SANGRE, ORGANOS HEMOPYETICOS & INMUNOLOGICOS CON CC MAYOR	3	4,30	2,9353	9,26	-4,93	0,4679	4,30	-15	-0,06	0,4679
894 - TRASTORNO MAYOR DE ESOFAGO	3	5,00	1,2109	4,45	0,55	1,1236	5,00	2	0,01	1,1236

## ESTANCIAS

30 GRD'S CON MAYOR IMPACTO EN ESTANCIAS AHORRADAS

GRD	Atas Depuradas	E. Media Depurada	Peso Medio Depurado	E. Media Norma	Diferencia Norma	ICMA	EMAC	Est. Evitables	Cama Día Evitable	Índice Funcional
204 - TRASTORNOS DE PANCREAS EXCEPTO NEOPLASIA MALIGNA	94	4,80	0,9177	5,68	-1,88	0,7180	4,80	-177	-0,43	0,7181
208 - TRASTORNOS DEL TRACTO BILIAR SIN CC	101	4,06	0,7206	5,70	-1,64	0,7127	4,06	-985	-0,46	0,7127
207 - TRASTORNOS DEL TRACTO BILIAR CON CC	52	4,90	1,1837	7,70	-2,80	0,8355	4,90	+545	-0,40	0,0395
552 - TRAST. AP. DIGESTIVO EXCEPTO ESOF., GASTROENT. & ULC.NO COMPL. CON CC MAYOR	21	5,24	3,0609	9,75	-4,51	0,5375	5,24	-95	-0,29	0,5374
557 - TRASTORNOS HEPATOBILIARES Y DE PANCREAS CON CC MAYOR	33	8,67	3,8563	10,73	-2,06	0,8076	8,67	-68	-0,19	0,8076
175 - HEMORRAGIA GASTROINTESTINAL SIN CC	53	3,26	0,8873	4,48	-1,21	0,7289	3,26	-64	-0,18	0,7289
174 - HEMORRAGIA GASTROINTESTINAL CON CC	36	4,67	1,4932	6,02	-1,35	0,7751	4,67	-53	-0,15	0,7751
012 - TRASTORNOS DEGENERATIVOS DE SISTEMA NERVIOSO	9	0,67	1,4172	5,95	-5,28	0,1120	0,67	-48	-0,20	0,1121
205 - TRASTORNOS DE HIGADO EXC. N.MALIGNA, CIRROSIS, HEPATITIS ALCOHOLICA CON CC	23	4,30	1,4360	6,32	-2,01	0,6814	4,30	-46	-0,13	0,6814
172 - NEOPLASIA MALIGNA DIGESTIVA CON CC	12	4,42	1,9108	8,08	-3,66	0,5468	4,42	-44	-0,15	0,5468
206 - TRASTORNOS DE HIGADO EXC. N.MALIGNA, CIRROSIS, HEPATITIS ALCOHOLICA SIN CC	14	1,36	0,9510	4,34	-2,99	0,3125	1,36	-42	-0,12	0,3125
188 - OTROS DIAGNOSTICOS DE APARATO DIGESTIVO EDAD>17 CON CC	13	2,62	1,0057	5,72	-3,11	0,4569	2,62	-40	-0,12	0,4569
183 - ESOFAGITIS, GASTROENTERITIS & TRAST.DIGEST. MISCELANEOS EDAD>17 SIN CC	15	2,60	0,7196	5,04	-2,44	0,5161	2,60	-37	-0,10	0,5161
585 - PROCEDIMIENTO MAYOR ESTOMAGO,ESOFAGO,DUODENO,DELGADO & GRUESO CON CC MAYOR	2	5,50	6,4612	19,64	-14,14	0,3801	5,50	-28	-0,24	0,3801
182 - ESOFAGITIS, GASTROENTERITIS & TRAST.DIGEST. MISCELANEOS EDAD>17 CON CC	11	3,55	1,0650	6,07	-2,53	0,5837	3,55	-28	-0,08	0,5837
179 - ENFERMEDAD INFLAMATORIA INTESTINAL	21	6,19	1,0417	7,27	-1,08	0,8517	6,19	-23	-0,06	0,8517
173 - NEOPLASIA MALIGNA DIGESTIVA SIN CC	7	3,00	1,1691	6,15	-3,15	0,4877	3,00	-22	-0,07	0,4878
202 - CIRROSIS & HEPATITIS ALCOHOLICA	13	4,54	1,2099	6,19	-1,65	0,7326	4,54	-22	-0,07	0,7326
203 - NEOPLASIA MALIGNA DE SISTEMA HEPATOBILIAR O DE PANCREAS	19	5,63	1,8666	6,63	-1,00	0,8497	5,63	-19	-0,06	0,8496
194 - PROC.S. VIA BILIAR EXCEPTO COLECISTECTOMIA SOLO, CON O SIN ECB SIN CC	3	2,67	2,3689	8,68	-6,01	0,3074	2,67	-18	-0,06	0,3074
177 - ULCERA PEPTICA NO COMPLICADA CON CC	6	3,50	0,9882	6,04	-2,54	0,5798	3,50	-15	-0,06	0,5798
189 - OTROS DIAGNOSTICOS DE APARATO DIGESTIVO EDAD>17 SIN CC	18	3,22	0,6838	4,04	-0,82	0,7967	3,22	-15	-0,04	0,7967
574 - TRASTORNOS DE SANGRE, ORGANOS HEMOPOYETICOS & INMUNOLOGICOS CON CC MAYOR	3	4,33	2,9253	9,26	-4,93	0,4679	4,33	-15	-0,06	0,4679
555 - PROC. PANCREAS, HIGADO & OTROS VIA BILIAR CON CC MAYOR	2	14,50	8,9393	21,60	-7,10	0,6714	14,50	-14	-0,06	0,6714
193 - PROC.S. VIA BILIAR EXCEPTO COLECISTECTOMIA SOLO, CON O SIN ECB CON CC	1	2,00	3,8228	13,26	-11,26	0,1508	2,00	-11	-0,38	0,1508
813 - GASTROENTERITIS NO BACTERIANA Y DOLOR ABDOMINAL EDAD + 17 CON CC	6	3,17	0,8585	5,02	-1,85	0,6313	3,17	-11	-0,03	0,6314
200 - PROCEDIMIENTO DIAGNOSTICO HEPATOBILIAR EXCEPTO POR NEOPLASIA MALIGNA	3	5,67	2,3333	8,79	-3,12	0,6447	5,67	-9	-0,04	0,6447
413 - OTROS TRASTORNOS MELOPROLIFERATIVOS O NEOPLASIAS MAL DIFER. CON CC	1	0,00	2,1638	8,44	-8,44	0,0000	0,00	-8	-0,28	0,0000
551 - ESOFAGITIS, GASTROENTERITIS & ULCERA NO COMPLICADA CON CC MAYOR	5	5,80	1,6780	7,37	-1,57	0,7898	5,80	-8	-0,02	0,7897
429 - ALTERACIONES ORGANICAS & RETRASO MENTAL	1	0,00	1,4027	7,72	-7,72	0,0000	0,00	-8	-0,26	0,0000
<b>Total general</b>	<b>601</b>	<b>4,47</b>	<b>1,3285</b>	<b>6,74</b>	<b>-2,27</b>	<b>0,6938</b>	<b>4,47</b>	<b>-1.298</b>	<b>-3,77</b>	<b>0,6639</b>

30 GRD'S CON MAYOR IMPACTO EN ESTANCIAS EVITABLES

GRD	Altas Depuradas	E. Media Depurada	Peso Medio Depurado	E. Media Norma	Diferencia Norma	MEMA	EMAC	Est. Evitables	Cama Día Evitable	Índice Funcional
425 - REACCION DE ADAPTACION AGUDA & DISFUNCION PSICOSOCIAL	1	17,00	0,6487	6,27	10,73	2,7122	17,00	11	0,36	2,7123
584 - SEPTICEMIA CON CC MAYOR	4	12,00	4,1633	9,42	2,58	1,2738	12,00	10	0,11	1,2737
541 - ICC & ARRITMIA CARDIACA CON CC MAYOR	1	17,00	3,3059	8,23	8,77	2,0644	17,00	9	0,29	2,0644
323 - CALCULOS URINARIOS CON CC, &O LITOTRIPSIA EXTRACORPORA FOR ONDA DE CHOQUE	1	8,00	0,6875	3,22	4,78	2,4852	8,00	5	0,16	2,4854
814 - GASTROENTERITIS NO BACTERIANA Y DOLOR ABDOMINAL EDAD > 17 SIN CC	18	4,00	0,5664	3,82	0,18	1,0466	4,00	3	0,01	1,0466
389 - TRASTORNOS MENSTRUALES & OTROS PROBLEMAS DE APARATO GENITAL FEMENINO	1	5,00	0,6283	2,16	2,84	2,3116	5,00	3	0,09	2,3118
818 - GASTROENTERITIS NO BACTERIANA Y DOLOR ABDOMINAL EDAD < 18 SIN CC	2	4,00	0,4658	2,61	1,39	1,5302	4,00	3	0,05	1,5301
158 - PROCEDIMIENTOS SOBRE ANO & ENTEROSTOMIA SIN CC	1	4,00	0,7482	1,73	2,27	2,3095	4,00	2	0,08	2,3094
894 - TRASTORNO MAYOR DE ESOFAGO	3	5,00	1,2109	4,45	0,55	1,1236	5,00	2	0,01	1,1236
321 - INFECCIONES DE RIÑON & TRACTO URINARIO EDAD>17 SIN CC	1	5,00	0,6623	4,12	0,88	1,2148	5,00	1	0,03	1,2147
<b>Total general</b>	<b>33</b>	<b>4,47</b>	<b>1,3285</b>	<b>6,74</b>	<b>-2,27</b>	<b>0,6938</b>	<b>4,47</b>	<b>48</b>	<b>-3,77</b>	<b>0,6639</b>

## REINGRESOS

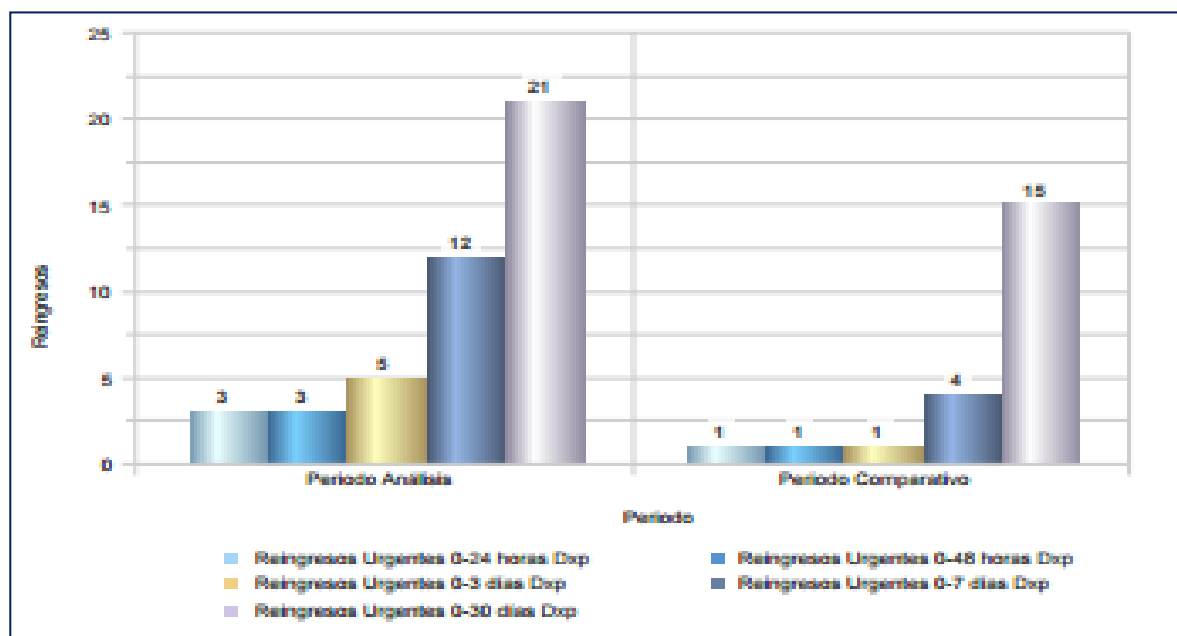

## DIAGNÓSTICOS

f	Diagnóstico Ppal x Frecuencia	Casos	%
1	577.0 - PANCREATITIS AGUDA	104	14,9%
2	574.20 - CÁLCULO VESÍCULA BILIAR SIN COLECISTITIS SIN OBSTRUCCIÓN	36	5,2%
3	576.1 - COLANGITIS	34	4,9%
4	569.3 - HEMORRAGIA RECTAL Y ANAL	33	4,7%
5	574.50 - CALCULO CONDUCTO BILIAR SIN COLECISTITIS SIN OBST.	27	3,9%
6	574.90 - CALCULOS VESICULA Y COND. BIL. SIN COLECIST., SIN MENCIÓN OB	23	3,3%
7	576.8 - OTROS TRASTORNOS ESPECIFICADOS DEL TRACTO BILIAR	22	3,2%
8	572.2 - ENCEFALOPATIA HEPATICA	20	2,9%
9	578.1 - SANGRE EN HECES	17	2,4%
10	568.9 - OTRAS GASTROENTERITIS Y COLITIS NO INFECC. Y NO ESPECIFICADAS	14	2,0%
99	Resto Diagnósticos	367	52,7%
<b>Total</b>		<b>697</b>	<b>100,0%</b>

## DEMOGRAFÍA

DISTRIBUCIÓN POR SEXO Y GRUPO DE EDAD

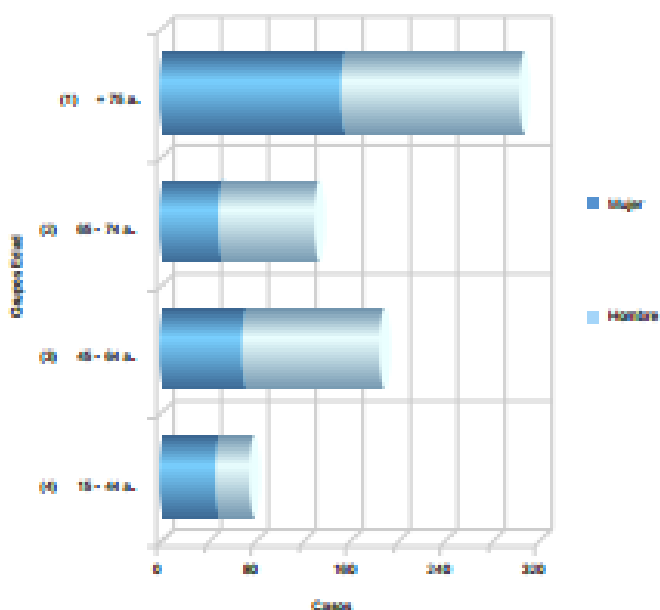

DISTRIBUCIÓN POR GRUPOS DE EDAD

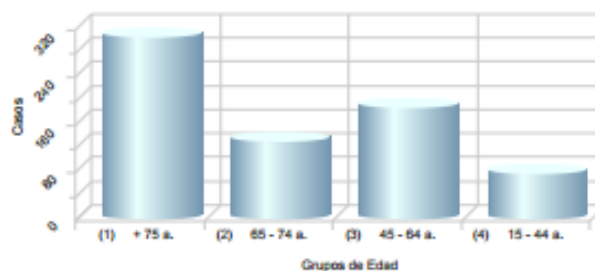

Grupos Edad	Casos	%	Media	Mediana
(1) + 75 a.	304	43,6%	83,13	83,00
(2) 65 - 74 a.	131	18,8%	69,98	70,00
(3) 45 - 64 a.	186	26,7%	55,59	56,00
(4) 15 - 44 a.	76	10,9%	31,91	35,00
<b>Total</b>	<b>697</b>	<b>100,0%</b>	<b>67,73</b>	<b>71,00</b>

DISTRIBUCIÓN POR SEXO

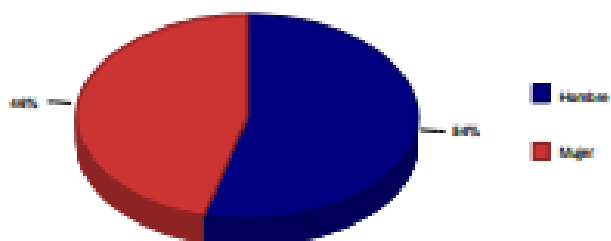

Grupos Edad	Hombre		Mujer	
	Casos	%	Casos	%
(1) + 75 a.	150	21,52	154	22,09
(2) 65 - 74 a.	81	11,62	50	7,17
(3) 45 - 64 a.	117	16,79	69	9,90
(4) 15 - 44 a.	29	4,16	47	6,74
<b>Total</b>	<b>377</b>	<b>100,00</b>	<b>320</b>	<b>100,00</b>

## 2.- ACTIVIDAD DE TÉCNICAS ENDOSCÓPICAS

<b>GASTROSCOPIAS</b>	2248	
<b>COLONOSCOPIAS</b>	2726	
TESTS DE UREASA	134	
BIOPSIAS	2022	
CITOLOGÍAS/ CULTIVOS	24	
ESCLEROSIS DE LESIONES	319	
LIGADURA CON BANDAS ELÁSTICAS	23	
HEMOCLIPS	151	
POLIPECTOMÍAS	890	
TRATAMIENTO CON ARGÓN	159	
DILATACIONES NEUMÁTICAS	48	
EXTRACCIÓN DE CUERPOS EXTRAÑOS	81	
PRÓTESIS DE ESÓFAGO / PÍLORO / COLON	9	
<b>GASTROSTOMÍA ENDOSCÓPICA PERCUTÁNEA</b>	39	
RECAMBIO DE GASTROSTOMÍA	54	
<b>COLANGIOPANCREATOGRAFÍA</b>	<b>RETROGRADA</b>	267
<b>ENDOSCÓPICA</b>		
ESFINTEROTOMÍA		172
EXTRACCIÓN DE CÁLCULOS		175
PRÓTESIS BILIARES		77



<b>ENTEROSCOPIA DE DOBLE BALÓN</b>	6
<b>ENTEROSCOPIA POR CÁPSULA ENDOSCÓPICA</b>	66
<b>ECOENDOSCOPIA</b>	1

### 3.- ACTIVIDAD DE TÉCNICAS ECOGRÁFICAS:

<b>ECOGRAFÍA ABDOMINAL</b>	271
BIOPSIA HEPÁTICA / BAF / PAAF	16
<b>FIBROSCAN</b>	520
<b>ECOGRAFÍA ENDOANAL</b>	4

### 4.- ACTIVIDAD DE PRUEBAS FUNCIONALES DIGESTIVAS:

PHMETRIA ESOFÁGICA	45
MANOMETRÍA ESOFÁGICA	85
MANOMETRÍA ANO-RECTAL	57
TEST DE HIDROGENO ESPIRADO (INTOLER. LACTOSA/SOBRECREC. BACTERIANO)	247

## 5.- ACTIVIDAD DE CONSULTAS EXTERNAS:

### HSPA:

- Primeras consultas: 2084
- Consultas sucesivas: 4567
- Consultas totales: 6651
- Índice Sucesivas /Primeras: 2,19
- Procedentes de Atención Primaria: 61,76

### CAR TRUJILLO:

- Primeras consultas: 5,3
- Consultas sucesivas: 803
- Consultas totales: 1306
- Índice Sucesivas / Primeras: 1,6
- Procedentes de Atención Primaria: 90,85

## 6.- ACTIVIDAD ENDOSCOPIA DIGESTIVA DE GUARDIA:

Endoscopias realizadas fuera de la jornada habitual:

Endoscopias Digestivas Altas: 183

Por Hemorragia digestiva: 68

Por Cuerpo extraño: 106

Por otras causas: 9

Colonoscopias: 12

*Fuente de datos: Servicio de Admisión y Documentación clínica*

*Servicio de Aparato Digestivo (Sólo actividad endoscopia de guardia)*



## MEMORIA CIENTÍFICA 2015

### **PUBLICACIONES LIBROS:**

1. Molina-Infante J. Anatomofisiología y fisiopatología del estómago y duodeno. En: Práctica Clínica en Gastroenterología y Hepatología, Volumen I. CTO Editorial. 2015.
2. Molina-Infante J, Lucendo AJ. Reseña histórica de la esofagitis eosinofílica. En: Esofagitis Eosinofílica. Clínicas Iberoamericanas de Gastroenterología. Elsevier España, 2015.
3. Molina-Infante J, Lucendo AJ. Criterios diagnósticos: esofagitis eosinofílica y eosinofilia esofágica respondedora a IBP. En: Esofagitis Eosinofílica. Clínicas Iberoamericanas de Gastroenterología. Elsevier España, 2015.
4. Amil Dias J, Trindade E, Molina-Infante J. Dilatación endoscópica. Algoritmo terapéutico para la esofagitis eosinofílica. Otros tratamientos. En: Esofagitis Eosinofílica. Clínicas Iberoamericanas de Gastroenterología. Elsevier España, 2015.
5. Molina Infante J. Interplay between eosinophilic esophagitis and GERD. In: Eosinophilic Esophagitis. Alex Straumann. UNI-MED Verlag 2015.
6. Molina Infante J. Non-celiac gluten sensitivity. In: Advances in the understanding of gluten related pathology and trends of gluten-free foods. AS Peña and L Rodrigo. Omnia Science 2015.
7. PL. González Cordero, JG. Magno Serrano, MC. Pecero Hormigo, A. Domínguez Sánchez, A. Romero Lozano. Mixoma auricular que debuta como tromboembolismo pulmonar. Libro de casos clínicos de la I Jornada de Divulgación Científica. ISBN 978-84-606-8994-2.



8. Romero Lozano, PL. González Cordero. Carcinoma neuroendocrino de células de Merkel metastásico sin primario conocido. Libro de caos clínicos de la I Jornada de Divulgación Científica. ISBN 978-84-606-8994-2.

9. T. Araujo García, P. Barros García, P. Moreno Pascual, S. Muñoz Pérez, M.J. Alonso Cabezas, R. Ayuso Velasco, P. Robledo Andrés. Rectorragia en pediatría, algo más que estreñimiento. II Jornada de divulgación científica del Colegio Oficial de Médicos de Cáceres. Eugenio Hernández Antequera y Francisco Javier García Sánchez editores. ISBN 978-84-608-4910-0.

## PUBLICACIONES REVISTAS CIENTÍFICAS

1. Santofimia-Castaño P, Clea Ruy D, Garcia-Sanchez L, Jimenez-Blasco D, Fernandez-Bermejo M, Bolaños JP, Salido GM, Gonzalez A. Melatonin induces the expression of Nrf2-regulated antioxidant enzymes via PKC and Ca<sup>2+</sup> influx activation in mouse pancreatic acinar cells. **Free Radic Biol Med**. 2015 Jul 7;87:226-236

2. Salmerón J, Vinaixa C, Berenguer R, Pascasio JM, Sánchez Ruano JJ, Serra MA, Gila A, Diago M, Romero-Gómez M, Navarro JM, Testillano M, Fernández C, Espinosa D, Carmona I, Pons JA, Jorquera F, Rodríguez FJ, Pérez R, Montero JL, Granados R, Fernández M, Martín AB, Muñoz de Rueda P, Quiles R; Alhambra Spanish Study Group. Effectiveness and safety of first-generation protease inhibitors in clinical practice: Hepatitis C virus patients with advanced fibrosis. **World J Gastroenterol**. 2015 Aug 14;21(30):9163-74

3. Santofimia-Castaño P, Garcia-Sanchez L, Ruy DC, Sanchez-Correa B, Fernandez-Bermejo M, Tarazona R, Salido GM, Gonzalez A. Melatonin induces calcium mobilization and influences cell proliferation independently of MT1/MT2 receptor activation in rat pancreatic stellate cells. **Cell Biol Toxicol**. 2015 Apr;31(2):95-110 ISSN: 0742-2091 (Print) 1573-6822 (Online)



4. Gisbert JP, Romano M, Molina-Infante J, Lucendo AJ, Medina E, Modolell I, Rodríguez-Tellez M, Gomez B, Barrio J, Perona M, Ortuño J, Ariño I, Domínguez-Muñoz JE, Perez-Aisa Á, Bermejo F, Domínguez JL, Almela P, Gomez-Camarero J, Millastre J, Martin-Noguerol E, Gravina AG, Martorano M, Miranda A, Federico A, Fernandez-Bermejo M, Angueira T, Ferrer-Barcelo L, Fernández N, Marín AC, McNicholl AG. Two-week, high-dose proton pump inhibitor, moxifloxacin triple Helicobacter pylori therapy after failure of standard triple or non-bismuth quadruple treatments. **Dig Liver Dis**. 2015 Feb;47(2):108-13.
5. Gisbert JP, Barrio J, Modolell I, Molina-Infante J, Aisa AP, Castro-Fernández M, Rodrigo L, Cosme A, Gisbert JL, Fernández-Bermejo M, Marcos S, Marín AC, McNicholl AG. Helicobacter pylori first-line and rescue treatments in the presence of penicillin allergy. **Dig Dis Sci**. 2015 Feb;60(2):458-64.
6. R. Lorente, C. Verdejo, O. Roncero, D. López, P. Robledo, A Bouhmidi, D. Hervías. Adalimumab as first-line anti-TNF treatment in ulcerative colitis. A real-life observational study. **Journal of Crohn's and Colitis** 2015; vol 9/S 1:280.
7. Molina-Infante J. Eosinophilic esophagitis in adults: a distinct form of food allergy. **Revue Francaise d'Allergologie**. 2015;55:438-443.
8. Molina-Infante J, Lucendo AJ. Tratamiento dietético de la esofagitis eosinofílica: opciones, eficacia y aplicación práctica. **Revista Andaluza de Patología Digestiva** 2015;38:231-8.
9. Molina-Infante J, Rodriguez-Sanchez J, Martinek J, van Rhjin BD, Krajciova J, Rivas MD, et al. Long-term loss of response in proton pump inhibitor-responsive esophageal eosinophilia is uncommon and influenced by CYP2C19 genotype and rhinoconjunctivitis. **Am J Gastroenterol** 2015;110:1567-75.



10. Ianiro G, Molina-Infante J, Gasbarrini A. Gastric microbiota. *Helicobacter* 2015 **Helicobacter** 2015;Suppl 1:68-71.
11. Molina Infante J, Lucendo J. Letter: seasonal variation in the diagnosis of eosinophilic oesophagitis: myth of fact?. **Aliment Pharmacol Ther** 2015;42:944-5.
12. Molina-Infante J, Gisbert JP. Letter: sitafoxacin for H. pylori infection in Japan – considerations on resistance rates, generalisability and its place in the therapeutic algorithm. **Aliment Pharmacol Ther** 2015;42:942-3.
13. Molina-Infante J, Lucendo AJ. Combining different therapeutic interventions in eosinophilic esophagitis may lead to unreplicable and misleading results. **Dis Esophagus** 2015 Jul 30. doi: 10.1111/dote.12397.
14. Molina-Infante J, van Rhijn BD. Interactions between gastroesophageal reflux disease and eosinophilic esophagitis. **Best Pract Res Clin Gastroenterol** 2015;29:749-58.
15. Molina-Infante J, Shiotani A. Practical aspects in choosing a *Helicobacter pylori* therapy. **Gastrointest Clin N Am** 2015;44:519-35.
16. Gomez Torrijos E, Rodriguez Sanchez J, Castro Jimenez A, Garcia Rodriguez R, Feo-Brito F, Molina-Infante J. Proton pump inhibitor-responsive oesophageal eosinophilia (PPI-REE): characteristics of a spanish population in central Spain. **Clin Exp Allergy** 2015;45:1367-9.



17. Molina-Infante J, Katzka DA. Editorial: Proton pump inhibitor-responsive oesophageal eosinophilia: two different phenotypes?. **Aliment Pharmacol Ther** 2015;42:485-7.
18. Gonzalez-Cervera J, Molina-Infante J, Lucendo AJ. Reply to Syrogou: skin testing-directed elimination diet: is 100% efficacy conceivable in eosinophilic esophagitis?. **Pediatr Allergy Immunol** 2015 May 6. doi: 10.1111/pai.12400.
19. García-Martos E, Vara-Brenes D, Prados-Manzano R, Joya-Vázquez PP, Molina-Infante J. Hemoperitoneum: A rare complication after diagnostic colonoscopy. **Gastroenterol Hepatol**. 2015;38:409-10.
20. Gisbert JP, Romano M, Molina-Infante J. Letter: bismuth, levofloxacin, amoxicillin, PPI quadruple therapy is not an effective first or second-line regimen in the presence of levofloxacin resistance - authors' reply. **Aliment Pharmacol Ther** 2015;41:1221-2.
21. Molina-Infante J, Moawad FJ, van Rhijn BD. Editorial: is eosinophilic oesophagitis different to proton pump inhibitor-responsive oesophageal eosinophilia?. **Aliment Pharmacol Ther** 2015;41:1023-4.
22. Casellas F, Rodrigo L, Lucendo AJ, Fernández-Bañares F, Molina-Infante J, Vivas S, Fernández F., Dueñas C., Rosinach M., López J. Benefit on health-related quality of life of adherence to gluten-free diet in adult patients with celiac disease. **Rev Esp Enferm Dig**. 2015;107:196-201.
23. Gisbert JP, Romano M, Gravina AG, Solís-Muñoz P, Bermejo F, Molina-Infante J, Castro-Fernández M, et al. Helicobacter pylori second-line rescue therapy with levofloxacin- and bismuth-containing quadruple therapy after failure of standard triple or non-bismuth quadruple treatments. **Aliment Pharmacol Ther** 2015;41:768-75.



24. Molina-Infante J, Lucendo AJ. Proton pump inhibitor therapy in eosinophilic esophagitis: current role and future perspectives. **Curr Treat Opt Allergy** 2015;2:90-9.
25. Molina-Infante J, Santolaria S, Sanders DS, Fernandez-Bañares F. Systematic review: non-celiac gluten sensitivity. **Aliment Pharmacol Ther** 2015;41:807-20.
26. Molina-Infante J, Graham DY, Gisbert JP. Editorial: quadruple therapy for H. pylori eradication is better than triple therapy-authors' reply. **Aliment Pharmacol Ther** 2015;41:695-6.
27. Molina-Infante J, Lucendo AJ, Angueira T, et al. Optimized Triple and Concomitant Therapy for *Helicobacter pylori* Eradication: The OPTRICON Study. **Aliment Pharmacol Ther** 2015;41:581-9.
28. Molina-Infante J, Lucendo AJ. Update on topical steroid therapy for eosinophilic esophagitis. **Gastroenterol Hepatol** 2015;38:388-97.
29. Vinagre-Rodríguez G, Fernandez-Gonzalez N, Hernandez-Alonso M, Martinez Quintana E, Molina-Infante J. Intestinal spirochetosis: A rare cause of chronic diarrhea. **Gastroenterol Hepatol**. 2015;38:512-3.
30. Molina-Infante J, Katzka DA, Dellon ES. Proton pump inhibitor-responsive esophageal eosinophilia: a historical perspective on a novel and evolving entity. **Rev Esp Enf Dig** 2015;107:29-36
31. Lorente Poyatos R, Verdejo Gil C, Roncero García-Escribano O, López Peñas D, Robledo Andrés P, Bouhmidi A, Hervías Cruz D. Adalimumab como Anti-TNF de primera línea en Colitis Ulcerosa Activa. Estudio observacional en práctica clínica. **Rev Esp Enferm Dig** 2015; 107 (Supl. I): 49





32. Molina-Infante J, Hirano I. Eitodrial: expanding a narrow perspective on narrow calibre oesophagus in eosinophilic oesophagitis. **Aliment Pharmacol Ther** 2015;41:147-8.
33. Gisbert JP, Barrio J, Modolell I, Molina-Infante J, Aisa AP, Castro-Fernández M, Rodrigo L, Cosme A, Gisbert JL, Fernández-Bermejo M, Marcos S, Marín AC, McNicholl AG. Helicobacter Pylori First-Line and Rescue Treatments in the Presence of Penicillin Allergy. **Dig Dis Sci**. 2015;60:458-64.
34. J. P. Gisbert, A. Perez Aisa, F. Bermejo, M. Castro-Fernandez, P. Almela, J. Barrio, A. Cosme, I. Modolell, F. Bory, M. Fernandez Bermejo, L. Rodrigo, J.A. Ortuno, P. Sanchez-Pobre, S. Khorrami, A. Franco, A. Tomas, I. Guerra, E. Lamas, J. Ponce, X. Calvet. Second-line rescue therapy with levofloxacin after failure of treatment to eradicate *Helicobacter pylori* infection: Time trends in a Spanish multicenter study of 1,500 patients. **Gastroenterology** 148 (5), Supplement 1, S-416 (Su 1130).
35. J. P. Gisbert, J. Barrio, I. Modolell, J. Molina-Infante, A. Perez Aisa, M. Castro-Fernandez, L. Rodrigo, A. Cosme, J.L. Gisbert, M. Fernandez Bermejo, E. S. Marcos, A. C. Marin, A. G. McNicholl. *Helicobacter pylori* first-line and rescue treatments in the presence of penicillin allergy. **Gastroenterology** 148 (5), Supplement 1, S-416-417 (Su 1132).
36. J. P. Gisbert, M. Romano, J. Molina-Infante, A. J. Lucendo, E. Medina Chulia, I. Modolell, M. Rodríguez-Téllez, B.J. Gómez Rodríguez, J. Barrio, M. Perona, J.A. Ortuno, I. Ariño, J.E. Domínguez-Muñoz, A. Perez Aisa, F. Bermejo, J.L. Domínguez-Jiménez, P. Almela, J. Gomez-Camarero, J. Millastre, E. Martin-Noguerol, A. G. Gravina, M. Martorano, A. Miranda, A. Federico, M. Fernandez Bermejo, T. Angueira, L. Ferrer Barceló, N. Fernandez Moreno, A. C. Marin, A. G. McNicholl. Two-week, high-dose proton pump inhibitor, moxifloxacin triple *H. pylori* therapy after failure of standard triple or non-bismuth quadruple treatments. **Gastroenterology** 148 (5), Supplement 1, S-421 (Su 1149).



37. A. G. McNicholl, J. Molina-Infante, F. Bermejo, Y. Harb, L. Ferrer-Barcelo, I. Modolell, R. Antón, A. Perez-Aísa, J. Alcedo, M. Barenys, M. Fernández-Bermejo, A. Algaba, N. Fernandez-Moreno, J. Barrio, J. Gomez, L. Pozzati, J. Ortuño, L. Rodrigo, P. Canelles, J. M. Huguet-Malavés, A. Huerta-Madrigal, A. Tomas, A. B. Vega, V. Andreu, M. Herranz, P. Almela, A. Cosme, A. C. Marin, J. P. Gisbert. Non-bismuth quadruple “concomitant” therapies in the eradication of *helicobacter pylori*: Standard vs. Optimized (14 days, high-dose ppi) regimens in clinical practice. Oral.

**United European Gastroenterology Journal** 2015; 3 (Suppl 5): A 65 (OP196).

38. R. Gallego-Durán, R. Aller, J. Ampuero, C. García-Monzón, J. M. Banales, J. Crespo, V. Aguilar-Urbano, ML García-Torres, JL Calleja, JL Olcoz, J Salmeron, M Prieto, J García-Samaniego, M Diago, H Pastor, MJ. Pareja, M. Fernández-Bermejo, J. Gomez-Camarero, R. J. Andrade, P. Estévez, CM. Fernández-Rodríguez, L. Grande, JM Moreno-Planas, M. Maraver Zamora, A. Albillos, M. Romero-Gomez. Clinical features and risk factors associated with non-alcoholic steatohepatitis (NASH) in Spain on behalf of HEPAmet Registry. **Hepatology** 2015; 62 (Suppl 1): 1266A (P2717)

39. D. Taberner D, Riveiro-Barciela M, Rodríguez-Algarra F, Calleja JL, Sánchez-Tapias JM, Manzano ML, Moreira V, Crespo J, Piqueras B, Pascasio JM, Erdozain JC, Fernández CM, Aguirre A, Gea F, Suárez E, Rivero M, Fernández-Bermejo M, Moreno D, Louvriex R, Sánchez-Pobre P, de Cuenca B, Moreno JJ, Buti M y Grupo colaborativo de la base de datos CIBERHEP. Eficacia de entecavir y tenofovir en pacientes previamente tratados en la práctica clínica registrados en la plataforma CIBERHEP. **Gastroenterol Hepatol** 2015;38 (Suppl 1): 67.

40. D. Vara-Brenes, R. Prados-Manzano, P.P. Joya Vázquez, P.L. González-Cordero, J. Molina-Infante, P. Robledo-Andrés, M. Fernández-Bermejo y J.M. Mateos-Rodríguez. Utilización de prótesis metálicas autoexpandibles totalmente cubiertas taewoong beta 2 en perforaciones y dehiscencias anastomóticas esofágicas. **Gastroenterol Hepatol** 2015;38 (3): 163-164.



41. D. Vara-Brenes, MD. Rivas, R. Prados Manzano, PP. Joya Vázquez, PL. González Cordero. J. Zamorano, J. Molina Infante. El perfil genético, incluyendo los polimorfismos del citocromo CYP2C19, no determina la respuesta a IBP en pacientes con eosinofilia esofágica sintomática. **Gastroenterol Hepatol** 2015;38 (3): 238.

42. J. Molina Infante, A.G. McNicholl, F. Bermejo, Y. Harb, I. Modolell, R. Antón, J. Alcedo, A. Pérez-Aisa, M. Barenys, J. Barrio, A. Huerta, J. Ortuño, M. Fernández Bermejo, L. Rodrigo, N. Fernández-Moreno, A. Tomás, L. Pozzati, M. Herranz, P. Almela, A. Cosme, A. Algaba, A.C. Marín, J.P. Gisbert. Factores predictores de aparición de efectos adversos y mal cumplimiento terapéutico con el tratamiento erradicador cuádruple concomitante para la infección por *H. Pylori* **Gastroenterol Hepatol** 2015;38 (3):222.

43. J.P. Gisbert, J. Barrio, I. Modolell, J. Molina-Infante, A. Pérez-Aisa, M. Castro-Fernández, L. Rodrigo, A. Cosme, J.L. Gisbert, M. Fernández-Bermejo, S. Marcos, A.C. Marín y A.G. McNicholl. Tratamientos erradicadores de *h. Pylori* de primera línea y de rescate en pacientes alérgicos a la penicilina **Gastroenterol Hepatol** 2015;38 (3):222-223.

44. J.P. Gisbert, A. Pérez-Aisa, F. Bermejo, M. Castro-Fernández, P. Almela, J. Barrio, A. Cosme, I. Modolell, F. Bory, M. Fernández-Bermejo, L. Rodrigo, J. Ortuño, P. Sánchez-Pobre, S. Khorrami, A. Franco, A. Tomás, I. Guerra, E. Lamas, J. Ponce y X. Calvet. Terapia de rescate de segunda línea con levofloxacinó tras el fracaso erradicador de *H. Pylori*: estudio multicéntrico de la asociación española de gastroenterología sobre la eficacia y evolución temporal en 1.400 pacientes **Gastroenterol Hepatol** 2015;38 (3): 232-233.



45. J.P. Gisbert, M. Romano, J. Molina-Infante, A.J. Lucendo, E. Medina, I. Modolell, M. Rodríguez-Tellez, B. Gómez, J. Barrio, M. Perona, J. Ortuño, I. Ariño, J.E. Domínguez-Muñoz, A. Pérez-Aisa, F. Bermejo, J.L. Domínguez, P. Almela, J. Gómez-Camarero, J. Millastre, E. Martín-Noguerol, A.G. Gravina, M. Martorano, A. Miranda, A. Federico, M. Fernández-Bermejo, T. Angueira, L. Ferrer-Barceló, N. Fernández, A.C. Marín y A.G. McNicholl. Terapia de rescate de segunda línea con moxifloxacino tras el fracaso erradicador de *h. Pylori* **Gastroenterol Hepatol** 2015;38 (3):237-238.

46. A.G. McNicholl, J. Molina-Infante, F. Bermejo, Y. Harb, L. Ferrer-Barceló, I. Modolell, R. Antón, A. Pérez-Aísa, J. Alcedo, M. Barenys, M. Fernández-Bermejo, A. Algaba, N. Fernández-Moreno, J. Barrio, J. Gómez, L. Pozzati, J. Ortuño, L. Rodrigo, P. Canelles, J.M. Huguet-Malavés, A. Huerta-Madrigal, A. Tomás, A.B. Vega, V. Andreu, M. Herranz, P. Almela, A. Cosme, A.C. Marín y J.P. Gisbert. Tratamiento cuádruple sin bismuto “concomitante” en la erradicación de *Helicobacter pylori*: régimen estándar frente a optimizado (14 días, dosis altas IBP) en la práctica clínica. **Gastroenterol Hepatol** 2015;38 (3):242.



## COMUNICACIONES CONGRESOS INTERNACIONALES

### European Crohn's and Colitis Organisation Inflammatory Bowel Diseases Barcelona, 18-21 Febrero 2015

1. R. Lorente, C. Verdejo, O. Roncero, D. López, P. Robledo, A. Bouhmidi, D. Hervías. Adalimumab as first-line anti-TNF treatment in Ulcerative Colitis. A "real-life" observational study.

2. MJ Casanova, M. Chaparro, V. García-Sánchez, O. Nantes' A. Jauregui-Amezaga, M. Rojas-Feria, JR. Pineda, M. Minguez, MP. Martínez-Montiel, S. García-López, R. Pajares, B. Beltrán; M. Barreiro-de Acosta, L. Ramos, S. Riestra, F. Bermejo, Y. González-Lama, M. Montoro, JM. Huguet, B. Sicilia, C. Dueñas-Sadornil, A. Ponferrada-Díaz, O. Merino, X. Calvet, M. Menacho, J. Guardiola, P. Ramírez de la Piscina, JL. Pérez-Calle, M. Domínguez-Antonaya, M. Piqueras, L. Fernández-Salazar, D. Busquets and JP. Gisbert, on behalf of the investigators of the EVODIS study. "Evolution after anti-TNF drug discontinuation in patients with inflammatory bowel disease (IBD): a multicenter long-term follow-up study."

### Digestive Disease Week 2015, Whashington (USA), 16-19 mayo 2015

3. J. P. Gisbert, A. Perez Aisa, F. Bermejo, M. Castro-Fernandez, P. Almela, J. Barrio, A. Cosme, I. Modolell, F. Bory, M. Fernandez Bermejo, L. Rodrigo, J.A. Ortuno, P. Sanchez-Pobre, S. Khorrami, A. Franco, A. Tomas, I. Guerra, E. Lamas, J. Ponce, X. Calvet. Second-line rescue therapy with levofloxacin after failure of treatment to eradicate *Helicobacter pylori* infection: Time trends in a Spanish multicenter study of 1,500 patients.



4. J. P. Gisbert, J. Barrio, I. Modolell, J. Molina-Infante, A. Perez Aisa, M. Castro-Fernandez, L. Rodrigo, A. Cosme, J.L. Gisbert, M. Fernandez Bermejo, E. S. Marcos, A. C. Marin, A. G. McNicholl. *Helicobacter pylori* first-line and rescue treatments in the presence of penicillin allergy.
5. J. P. Gisbert, M. Romano, J. Molina-Infante, A. J. Lucendo, E. Medina Chulia, I. Modolell, M. Rodríguez-Téllez, B.J. Gómez Rodríguez, J. Barrio, M. Perona, J.A. Ortuno, I. Ariño, J.E. Domínguez-Muñoz, A. Perez Aisa, F. Bermejo, J.L. Domínguez-Jiménez, P. Almela, J. Gomez-Camarero, J. Millastre, E. Martin-Noguerol, A. G. Gravina, M. Martorano, A. Miranda, A. Federico, M. Fernandez Bermejo, T. Angueira, L. Ferrer Barceló, N. Fernandez Moreno, A. C. Marin, A. G. McNicholl. Two-week, high-dose proton pump inhibitor, moxifloxacin triple *H. pylori* therapy after failure of standard triple or non-bismuth quadruple treatments.
6. Casellas F, Rodrigo L, Lucendo AJ, Molina-Infante J, Vivas S, Fernández-Bañares F, Dueñas C, et al. Effects of Adherence to Gluten-Free Diet on Quality of Life in Adult Celiac Disease Patients.
7. Gisbert JP, Castro-Fernandez M, Perez Aisa A, Cosme A, Molina-Infante J, Rodrigo L, et al. Fourth-Line Rescue Therapy With Rifabutin in Patients With Three *H. pylori* Eradication Failures.
8. Gisbert JP, Romano M, Gravina AG, Solís Muñoz P, Bermejo F, Molina-Infante J, et al. *H. pylori* Second-Line Rescue Therapy With Levofloxacin and Bismuth After Failure of Standard Triple or Non-Bismuth Quadruple Treatment.



9. MJ Casanova, M. Chaparro, V. García-Sánchez, O. Nantes, A. Jauregui-Amezaga, M. Rojas-Feria, JR. Pineda, M. Minguez, MP. Martínez-Montiel, S. García-López, R. Pajares, B. Beltrán; M. Barreiro-de Acosta, L. Ramos, S. Riestra, F. Bermejo, Y. González-Lama, M. Montoro, JM. Huguet, B. Sicilia, C. Dueñas-Sadornil, A. Ponferrada-Díaz, O. Merino, X. Calvet, M. Menacho, J. Guardiola, P. Ramírez de la Piscina, JL. Pérez-Calle, M. Domínguez-Antonaya, M. Piqueras, L. Fernández-Salazar, D. Busquets and JP. Gisbert, on behalf of the investigators of the EVODIS study. Evolution after anti-TNF drug discontinuation in patients with inflammatory bowel disease (IBD): a multicenter long-term follow-up study.

**XXVIIIth International Workshop on Helicobacter & Microbiota in Inflammation & Cancer.  
Nicosia, Cyprus, 24-26 Septiembre 2015.**

10. A. G. McNicholl, A. Gasbarrini, B. Tepes, D. S. Bordin, F. Lerang, M. Leja, T. Rokkas, D. Vaira, O. Shvets, L. Kupcinkas, A. Perez-Aisa, T. Axon, G. M. Buzas, M. Castro, I. Simsek, M. Katicic, J. C. Machado, V. Lamy, K. Przytulski, L. Rodrigo, L. Boyanova, P. Bytzer, C. Beglinger, L. G. Cappelle, A. Goldis, L. Veijola, M. Vujasinovic, L. Bujanda, J. Molina-Infante, M. Caldas, M. Ramas, M. G. Donday, F. Megraud, C. O'Morain and J. P. Gisbert. Pan-european registry on H. pylori management (HP-EUREG): first-line treatments and interim analysis of 11.272 patients.

11. A. G. McNicholl, A. Gasbarrini, B. Tepes, D. S. Bordin, F. Lerang, M. Leja, T. Rokkas, D. Vaira, O. Shvets, L. Kupcinkas, A. Perez-Aisa, T. Axon, G. M. Buzas, M. Castro, I. Simsek, M. Katicic, J. C. Machado, V. Lamy, K. Przytulski, L. Rodrigo, L. Boyanova, P. Bytzer, C. Beglinger, L. G. Cappelle, A. Goldis, L. Veijola, M. Vujasinovic, L. Bujanda, J. Molina-Infante, M. Caldas, M. Ramas, M. G. Donday, F. Megraud, C. O'Morain and J. P. Gisbert. Pan-european registry on H. pylori management (HP-EUREG): Bacterial resistance.



### 23th United European Gastroenterology Week. Barcelona, 24-28 octubre 2015

12. A. G. McNicholl, J. Molina-Infante, F. Bermejo, Y. Harb, L. Ferrer-Barcelo, I. Modolell, R. Antón, A. Perez-Aísa, J. Alcedo, M. Barenys, M. Fernandez-Bermejo, A. Algaba, N. Fernandez-Moreno, J. Barrio, J. Gomez, L. Pozzati, J. Ortuño, L. Rodrigo, P. Canelles, J. M. Huguete-Malavés, A. Huerta-Madrigal, A. Tomas, A. B. Vega, V. Andreu, M. Herranz, P. Almela, A. Cosme, A. C. Marin, J. P. Gisbert. Non-bismuth quadruple “concomitant” therapies in the eradication of *helicobacter pylori*: Standard vs. Optimized (14 days, high-dose PPI) regimens in clinical practice.
  
13. Molina-Infante J, Rodriguez-Sanchez J, Martinek J, van Rhjin BD, Krajciova J, Rivas MD, et al. Long-term loss of response in proton pump inhibitor-responsive esophageal eosinophilia is uncommon and influenced by CYP2C19 genotype and rhinoconjunctivitis.
  
14. A. G. McNicholl, A. Gasbarrini, B. Tepes, D. S. Bordin, F. Lerang, M. Leja, T. Rokkas, D. Vaira, O. Shvets, L. Kupcinskis, A. Perez-Aisa, T. Axon, G. M. Buzas, M. Castro, I. Simsek, M. Katicic, J. C. Machado, V. Lamy, K. Przytulski, L. Rodrigo, L. Boyanova, P. Bytzer, C. Beglinger, L. G. Cappelle, A. Goldis, L. Veijola, M. Vujasinovic, L. Bujanda, J. Molina-Infante, M. Caldas, M. Ramas, M. G. Donday, F. Megraud, C. O’Morain and J. P. Gisbert. Pan-european registry on H. pylori management (HP-EUREG): first-line treatments and interim analysis of 11.272 patients.
  
15. McNicholl AG, Molina-Infante J, Harb Y, Ferrer-Barcelo L, Modolell I, Antón R, et al. non-bismuth quadruple “concomitant” therapies in the eradication of *helicobacter pylori*: standard vs. optimized (14 days, high-dose ppi) regimens in clinical practice.





16. A. G. McNicholl, A. Gasbarrini, B. Tepes, D. S. Bordin, F. Lerang, M. Leja, T. Rokkas, D. Vaira, O. Shvets, L. Kupcinskis, A. Perez-Aisa, T. Axon, G. M. Buzas, M. Castro, I. Simsek, M. Katicic, J. C. Machado, V. Lamy, K. Przytulski, L. Rodrigo, L. Boyanova, P. Bytzer, C. Beglinger, L. G. Cappelle, A. Goldis, L. Veijola, M. Vujasinovic, L. Bujanda, J. Molina-Infante, M. Caldas, M. Ramas, M. G. Donday, F. Megraud, C. O'Morain and J. P. Gisbert. Pan-european registry on h. pylori management (HP-EUREG): Bacterial resistance.

**66th Annual Meeting of the American Association for the Study of Liver Diseases: The Liver Meeting 2015, San Francisco (USA, 13-17 noviembre 2015)**

17. R. Gallego-Durán, R. Aller, J. Ampuero, C. García-Monzón, J. M. Banales, J. Crespo, V. Aguilar-Urbano, ML García-Torres, JL Calleja, JL Olcoz, J Salmeron, M Prieto, J García-Samaniego, M Diago, H Pastor, MJ. Pareja, M. Fernandez-Bermejo, J. Gomez-Camarero, R. J. Andrade, P. Estévez, CM. Fernández-Rodríguez, L. Grande, JM Moreno-Planas, M. Maraver Zamora, A. Albillos, M. Romero-Gomez. Clinical features and risk factors associated with non-alcoholic steatohepatitis (NASH) in Spain on behalf of HEPAmet Registry.



## COMUNICACIONES CONGRESOS NACIONALES

### **XL Congreso Anual de la Asociación Española para el Estudio del Hígado, Madrid, 24-27 Febrero 2015**

1. D. Tabernero D, Riveiro-Barciela M, Rodríguez-Algarra F, Calleja JL, Sánchez-Tapias JM, Manzano ML, Moreira V, Crespo J, Piqueras B, Pascasio JM, Erdozain JC, Fernández CM, Aguirre A, Gea F, Suárez E, Rivero M, Fernández-Bermejo M, Moreno D, Louvriex R, Sánchez-Pobre P, de Cuenca B, Moreno JJ, Buti M y Grupo colaborativo de la base de datos CIBERHEP. Eficacia de entecavir y tenofovir en pacientes previamente tratados en la práctica clínica registrados en la plataforma CIBERHEP.

### **XVII Reunión Nacional de la Asociación Española de Gastroenterología. Madrid, 25-27 marzo 2015**

2. D. Vara-Brenes, R. Prados-Manzano, P.P. Joya Vázquez, P.L. González-Cordero, J. Molina-Infante, P. Robledo-Andrés, M. Fernández-Bermejo y J.M. Mateos-Rodríguez. Utilización de prótesis metálicas autoexpandibles totalmente cubiertas taewoong beta 2 en perforaciones y dehiscencias anastomóticas esofágicas.

3. J. Molina Infante, A.G. McNicholl, F. Bermejo, Y. Harb, I. Modolell, R. Antón, J. Alcedo, A. Pérez-Aisa, M. Barenys, J. Barrio, A. Huerta, J. Ortuño, M. Fernández Bermejo, L. Rodrigo, N. Fernández-Moreno, A. Tomás, L. Pozzati, M. Herranz, P. Almela, A. Cosme, A. Algaba, A.C. Marín, J.P. Gisbert. Factores predictores de aparición de efectos adversos y mal cumplimiento terapéutico con el tratamiento erradicador cuádruple concomitante para la infección por *H. Pylori*



4. J.P. Gisbert, J. Barrio, I. Modolell, J. Molina-Infante, A. Pérez-Aisa, M. Castro-Fernández, L. Rodrigo, A. Cosme, J.L. Gisbert, M. Fernández-Bermejo, S. Marcos, A.C. Marín y A.G. McNicholl. Tratamientos erradicadores de *h. Pylori* de primera línea y de rescate en pacientes alérgicos a la penicilina
  
5. J.P. Gisbert, A. Pérez-Aisa, F. Bermejo, M. Castro-Fernández, P. Almela, J. Barrio, A. Cosme, I. Modolell, F. Bory, M. Fernández-Bermejo, L. Rodrigo, J. Ortuño, P. Sánchez-Pobre, S. Khorrami, A. Franco, A. Tomás, I. Guerra, E. Lamas, J. Ponce y X. Calvet. Terapia de rescate de segunda línea con levofloxacino tras el fracaso erradicador de *h. Pylori*: estudio multicéntrico de la asociación española de gastroenterología sobre la eficacia y evolución temporal en 1.400 pacientes
  
6. J.P. Gisbert, M. Romano, J. Molina-Infante, A.J. Lucendo, E. Medina, I. Modolell, M. Rodríguez-Tellez, B. Gómez, J. Barrio, M. Perona, J. Ortuño, I. Ariño, J.E. Domínguez-Muñoz, A. Pérez-Aisa, F. Bermejo, J.L. Domínguez, P. Almela, J. Gómez-Camarero, J. Millastre, E. Martín-Noguerol, A.G. Gravina, M. Martorano, A. Miranda, A. Federico, M. Fernández-Bermejo, T. Angueira, L. Ferrer-Barceló, N. Fernández, A.C. Marín y A.G. McNicholl. Terapia de rescate de segunda línea con moxifloxacino tras el fracaso erradicador de *h. Pylori*
  
7. A.G. McNicholl, J. Molina-Infante, F. Bermejo, Y. Harb, L. Ferrer-Barceló, I. Modolell, R. Antón, A. Pérez-Aísa, J. Alcedo, M. Barenys, M. Fernández-Bermejo, A. Algaba, N. Fernández-Moreno, J. Barrio, J. Gómez, L. Pozzati, J. Ortuño, L. Rodrigo, P. Canelles, J.M. Huguet-Malavés, A. Huerta-Madrigal, A. Tomás, A.B. Vega, V. Andreu, M. Herranz, P. Almela, A. Cosme, A.C. Marín y J.P. Gisbert. Tratamiento cuádruple sin bismuto “concomitante” en la erradicación de *Helicobacter pylori*: régimen estándar frente a optimizado (14 días, dosis altas IBP) en la práctica clínica.



8. D. Vara Brenes, R. Prados Manzano, PP. Joya Vázquez, PL. González Cordero, J. Molina Infante. El perfil genético, incluyendo los polimorfismos del citocromo CYP2C19, no determina la respuesta a IBP en pacientes con eosinofilia sintomática.

9. MJ Casanova, M. Chaparro, V. García-Sánchez, O. Nantes, A. Jauregui-Amezaga, M. Rojas-Feria, JR. Pineda, J Tosca, MP. Martínez-Montiel, A Pardillos, R. Pajares, B. Beltrán; M. Barreiro-de Acosta, L. Ramos, I Pérez garcía, F. Bermejo, Y. González-Lama, M. Domínguez Cajal, JM. Huguet, B. Sicilia, C. Dueñas-Sadornil, A. Ponferrada-Díaz, O. Merino, X. Calvet, M. Menacho, J. Guardiola, P. Ramírez de la Piscina, JL. Pérez-Calle, M. Domínguez-Antonaya, M. Piqueras, L. Fernández-Salazar, D. Busquets, JM Benítez , C Rodríguez y JP. Gisbert' en representación de los investigadores del estudio EVODIS. Estudio multicéntrico de la evolución tras la suspensión del tratamiento anti-TNF en pacientes con enfermedad inflamatoria intestinal.

**XVIII Reunión Científica de la Sociedad de Aparato Digestivo de Extremadura. Badajoz, 10-11 abril de 2015.**

10. M. Fernández Bermejo, S. Moyano Calvente, S. Romani. Experiencia inicial de la medición del gradiente de presión venosa hepática en la práctica clínica habitual en un hospital general.

11. PP Joya Vázquez, P González Cordero, R Prados Manzano, D Vara Brenes, JM Mateos Rodríguez, J Molina Infante, C Dueñas Sadornil, M Fernández Bermejo, G González García, M Hernández Alonso, B Pérez Gallardo, A González Mateos, P Robledo Andrés. Prevención de la pancreatitis post-CPRE con el uso de indometacina.



12. P.L. González Cordero, P.P. Joya Vázquez, D. Vara Brenes, R. Prados Manzano, C. Dueñas Sadornil, M. Fernández Bermejo, G. González García, M. Hernández Alonso, J.M. Mateos Rodríguez, J. Molina Infante, B. Pérez Gallardo, P. Robledo Andrés, M.C. Pecero Hormigo, A. González Mateos, J.M. Mateos Rodríguez. Análisis de las complicaciones post-colangiopancreatografía retrógrada endoscópica en el Hospital San Pedro de Alcántara.

13. R. Prados-Manzano, D. Vara-Brenes, P. Joya-Vázquez, P. González-Cordero, C. Dueñas-Sadornil, M. Fernández-Bermejo, G. González-García, M. Hernández-Alonso, J.M. Mateos-Rodríguez, B. Pérez-Gallardo, P. Robledo-Andrés, J. Molina-Infante. Eficacia del octeótrido de acción prolongada en pacientes con hemorragia digestiva secundaria a angiodisplasias gastrointestinales.

14. Vara-Brenes D, Prados Manzano R, Joya Vazquez PP, González Cordero PL, Rodríguez Sánchez J, Martinek J, Van Rhjin BD, Kraciova J, Moawad FJ, Rivas MD, Bredeenord AJ, Zamorano J, Dellon ES, Molina Infante J. Eficacia a largo plazo de los inhibidores de la bomba de protones (IBPs) en pacientes con eosinofilia esofágica respondedora a IBPs.

#### **Semana de las Enfermeades Digestivas. Sevilla 14-16 Junio 2015**

15. Lorente Poyatos R, Verdejo Gil C, Roncero García-Escribano O, López Peñas D, Robledo Andrés P, Bouhmidi A, Hervías Cruz D. Adalimumab como Anti-TNF de primera línea en Colitis Ulcerosa activa. Estudio observacional en práctica clínica.



**16.** Prados-Manzano R, Vara-Brenes D, Joya Vázquez PP, González Cordero PL, Fernández Bermejo M, Mateos Rodríguez JM, Molina Infante J. Eficacia del Octeótrido de acción prolongada en pacientes con hemorragia digestiva secundaria a angiodisplasias gastrointestinales. Respuesta a la intensificación y retirada.

**17.** Casellas F., Rodrigo L., Lucendo A., Vivas S., Molina J., Fernández F., Dueñas C., Rosinach M., López J. Beneficios del seguimiento de la dieta sin gluten en la calidad de vida del celiaco.

#### **Jornada Nacional de Endoscopia Digestiva. Zaragoza. 12 - 14 noviembre 2015**

**18.** D. Vara Brenes, R. Prados Manzano, P.P. Joya Vázquez, P.L. González Cordero, J. Molina Infante, B. Pérez Gallardo, P. Robledo Andrés, C. Dueñas Sadornil, M. Hernández Alonso, E. Martín Noguero, G. González García, M. Fernández Bermejo, J.M. Mateos Rodríguez. Utilización de prótesis metálicas autoexpandibles totalmente cubiertas TAEWONG Beta 2 en perforaciones, dehiscencias anastomóticas y fístulas traqueoesofágicas.

**19.** Joya Vázquez PP, González Cordero PL, Vara Brenes D, Prados Manzano R, Ferreira Nossa HC, Molina Infante J. Enteropatía con atrofia vellositaria asociada al consumo crónico de olmesartán.



## PONENCIAS

- Mesa Redonda Esofagitis Eosinofílica. "Opciones terapéuticas". XI Reunión CYNA (Controversias y Novedades en Alergia). Madrid, 30 de Enero del 2015. J. Molina Infante
- Mesa Redonda: Tratamiento Farmacológico de la Hemorragia Digestiva de Origen Oscuro. "Análogos de la somatostatina". XIII Reunión de la Asociación Española de Gastroenterología. Madrid, 26 de Marzo del 2015. J. Molina Infante
- "Nuevos tratamientos, últimas novedades". XXV Convención Nacional de ACCU. Mérida, 25 de abril de 2015. P Robledo Andrés
- Actualización del manejo de Enfermedad Inflamatoria Intestinal y Hepatopatías en el embarazo. X Curso de Actualización en Obstetricia y Ginecología para Médicos de Atención Primaria. Colegio de Médicos de Cáceres. Mayo 2015. D. Vara Brenes.
- Diagnóstico diferencial de síntomas/signos referentes al abdomen. I Seminario de Diagnóstico Diferencial en Medicina Interna. D. Vara Brenes.
- "Treat to Target en Colitis Ulcerosa leve-moderada". Cáceres, 2 de junio de 2015. Pilar Robledo Andrés
- Sedación Profunda en Endoscopia. XXXVII Curso de Formación en Sedación Profunda en Endoscopia. Hospital San Pedro de Alcántara. Cáceres. 3-5 junio de 2015.
- Taller de imagen en EII. Mérida, 4 de junio de 2015. Pilar Robledo Andrés
- Sesión de comunicaciones orales: Intestino delgado y Colon. "Las ventajas de la evitación de FODMAP en el síndrome del intestino irritable" Semana de las Enfermedades Digestivas, 15-17 Junio 2015, Sevilla. J. Molina Infante



- Material Endoscópico. IV Curso de Endoscopia Digestiva Terapéutica Básica. Centro de Cirugía de Mínima Invasión Jesús Usón. Cáceres, 19 de junio de 2015. José María Mateos Rodríguez.
- Tatuaje Endoscópico. IV Curso de Endoscopia Digestiva Terapéutica Básica. Centro de Cirugía de Mínima Invasión Jesús Usón. Cáceres, 19 de junio de 2015. José María Mateos Rodríguez.
- Tratamiento de estenosis esofágicas mediante abordaje endoscópico. IV Curso de Endoscopia Digestiva Terapéutica Básica. Centro de Cirugía de Mínima Invasión Jesús Usón. Cáceres, 19 de junio de 2015. Pilar Robledo Andrés
- Biopsia hepática en el tratamiento de infecciones virales y otras hepatopatías. VII Curso Práctico de Ecografía Digestiva, Punción y Drenaje Percutáneo. Centro de Cirugía de Mínima Invasión Jesús Usón. Cáceres, 7 de mayo de junio de 2015. Miguel Fernández Bermejo
- Indicaciones y técnica de liberación de stents metálicos aparato digestivo IV Curso de Endoscopia Digestiva Terapéutica Básica. Centro de Cirugía de Mínima Invasión Jesús Usón. Cáceres, 19 de junio de 2015. Miguel Fernández Bermejo
- Trucos para la técnica de la CPRE en modelo animal y su aplicación en el humano. XVI Curso de Colangiopancreatografía Retrógrada Endoscópica. Centro de Cirugía de Mínima Invasión Jesús Usón. Cáceres. 25 de septiembre de 2015. Miguel Fernández Bermejo
- Session: Eosinophilic esophagitis: Therapy Update. Elimination diets. United European Gastroenterology Week, October 2015, Barcelona. J. Molina Infante
- Session: Eosinophilic esophagitis: Therapy Update. Oral presentation: Long-term loss of response in proton pump inhibitor-responsive esophageal eosinophilia is uncommon and influenced by CYP2C19 genotype and rhinoconjunctivitis United European Gastroenterology Week, October 2015, Barcelona. J. Molina Infante





- Rising Star. PPI-responsive esophageal eosinophilia. United European Gastroenterology Week, October 2015, Barcelona. J. Molina Infante
- Indicaciones y técnica de liberación de stents metálicos en aparato digestivo inferior. X Curso Práctico de manejo de Stents Metálicos en gastroenterología. Centro de Cirugía de Mínima Invasión Jesús Usón. Cáceres, 9 de noviembre de 2015. José María Mateos Rodríguez.
- Food allergy: eosinophilic esophagitis in adults. Cercle d'Investigations Cliniques et Biologiques en Allergologie Alimentaire (CICBAA) 2015. Strasbourg, 27-28 November 2015. J. Molina Infante

## ORGANIZACIÓN CURSOS Y CONGRESOS

- XXVIII Curso de Sedación Profunda para Endoscopistas. Cáceres, 3-5 Junio 2015.

## TESIS DOCTORAL

- Caracterización fenotípica y bases moleculares de los pacientes con eosinofilia esofágica respondedora a fármacos inhibidores de la bomba de protones. Universidad Complutense de Madrid. Javier Molina Infante



## PREMIOS y BECAS

- **United European Gastroenterology Rising Star Award 2015.** Javier Molina Infante.
- **Programa de Intensificación de la Actividad Investigadora en el Servicio Extremeño de Salud 2015.** Javier Molina Infante.
- **II Beca Grupo de Trabajo de Trastornos Funcionales de la Asociación Española de Gastroenterología 2015.** Provocación aleatorizada doble-ciego con panes con contenido decreciente de gluten e hidratos de carbono en pacientes con criterios diagnósticos de sensibilidad al gluten no celíaca. Investigador principal Javier Molina Infante.
- **Premio al Mejor Trabajo Original de Investigación del Colegio de Médicos de Cáceres 2015.** Proton pump inhibitor-responsive oesophageal eosinophilia correlates with downregulation of eotaxin-3 and Th2 cytokines overexpression. **Aliment Pharmacol Ther** 2014 Oct;40(8):955-65. Molina-Infante J, Rivas MD, Hernandez-Alonso M, Vinagre-Rodríguez G, Mateos Rodríguez JM, Dueñas-Sadornil C, Perez-Gallardo B, Ferrando-Lamana L, Fernandez Gonzalez N, Bañares R, Zamorano J.
- **Premio a la mejor TESIS DOCTORAL del Colegio de Médicos de Cáceres 2015:** Caracterización del papel de la ácido graso traslocasa CD36 en la enfermedad hepática grasa y en la hepatitis crónica por virus C. M Fernández Bermejo.



- Premio a la mejor comunicación oral en la sesión "Tracto digestivo superior, motilidad y hemorragia" de la Semana de Enfermedades Digestivas 2015. *Eficacia a largo plazo de los IBP en pacientes con eosinofilia esofágica respondedora a IBP.*

- Premio a la mejor comunicación poster en Enfermedad Inflamatoria Intestinal de la Semana de Enfermedades Digestivas 2015: Adalimumab como Anti-TNF de primera línea en Colitis Ulcerosa activa. Estudio observacional en práctica clínica. Lorente Poyatos R, Verdejo Gil C, Roncero García-Escribano O, López Peñas D, Robledo Andrés P, Bouhmidi A, Hervías Cruz D.



## PARTICIPACIÓN EN PROYECTOS DE INVESTIGACIÓN

- Estrategias dietéticas de eliminación progresiva para el tratamiento de la esofagitis eosinofílica en niños y adultos: Estudio multicéntrico europeo. Investigador principal J. Molina Infante.
- Asociación entre la esofagitis eosinofílica y la infección por H. pylori. Estudio multicéntrico europeo. Investigador principal J. Molina Infante.
- Influencia de los polimorfismos CYP2C19 en la respuesta inicial a inhibidores de la bomba de protones en pacientes con esofagitis eosinofílica. Estudio multicéntrico nacional. Investigador principal J. Molina Infante.
- Caracterización diagnóstica de la sensibilidad al gluten no celiaca mediante provocación aleatorizada doble-ciego con alimentos con contenido decreciente de gluten y péptidos tóxicos derivados. Estudio multicéntrico nacional. Investigador principal J. Molina Infante.
- Eficacia de la dieta FODMAP para la hinchazón abdominal: identificación de carbohidratos causantes mediante reintroducción secuencial e individualizada. Estudio multicéntrico nacional. Investigador principal J. Molina Infante.
- A 5-Year Non-interventional registry study of Humira (Adalimumab) in subjects with moderately to severely active Crohn's Disease. Código: PYRAMID P-06134. I. colaborador: M. Fernández Bermejo, C. Dueñas Sadornil



- LEGACY Study “A Long-Term Non-Interventional Registry to Assess Safety and Effectiveness of HUMIRA® (Adalimumab) in Patients with Moderately to Severely Active Ulcerative Colitis (UC)”.:  
M. Fernández Bermejo, P. Robledo Andrés

- Estudio aleatorizado, internacional, doble ciego, controlado con placebo, de grupos paralelos para evaluar la eficacia y seguridad de avatrombopag por vía oral una vez al día para el tratamiento de adultos con trombocitopenia asociada a enfermedad hepática antes de un procedimiento programado. I: Principal: M. Fernández Bermejo. I colaborador: B. Pérez Gallardo

- Efecto de los antivirales de acción directa sobre el metabolismo glucídico y lipídico y su relación con el tipo de respuesta virológica en pacientes con hepatitis crónica por virus c genotipo 1. M. Fernández Bermejo

- Prevalencia de marcadores de hepatitis crónica C por grupos de edad en el área de salud de Cáceres. M Fernández Bermejo, JM Mateos Rodríguez, P. Robledo Andrés

- Estudio PRODILAT: estudio comparativo prospectivo multicéntrico aleatorizado del tratamiento endoscópico de la estenosis en la enfermedad de Crohn: prótesis metálica autoexpandible vs dilatación con balón. I colaborador: C. Dueñas Sadornil, JM. Mateos Rodríguez

- Proyecto BIORECORD: Consumo por indicación de terapias biológicas. I. colaborador: P. Robledo Andrés



- Ensayo aleatorizado doble ciego de fase III controlado con placebo sobre la eficacia y la tolerabilidad de un tratamiento de 6 semanas con comprimidos efervescentes de Budesónida® en comparación con placebo, para la inducción de la remisión clínico-patológica en pacientes adultos con esofagitis eosinofílica activa. I colaborador: J. Molina Infante.

- Ensayo clínico aleatorizado para evaluar el efecto de un complemento alimenticio en el alivio de síntomas de antibioterapia en pacientes tratados para la infección por *Helicobacter pylori*. I colaborador: J. Molina Infante

- European Registry on *H. pylori* management (Hp-EuReg). Supported by the European Group for the Study of *Helicobacter Pylori*. I colaborador: J. Molina Infante.

- European Registry of Clinical, Environmental and Genetic Determinants in Eosinophilic Esophagitis. UEG Link Award 2014 "Harmonizing diagnosis and therapy of Eosinophilic Oesophagitis (EoE) across Europe" (HaEoE-EU)" I colaborador: J. Molina Infante.

- Adherencia a la dieta y persistencia de atrofia vellositaria en la enfermedad celiaca en tratamiento con dieta sin gluten: estudio multicentrico, prospectivo comparando poblacion pediátrica y adulta. (CADER 02/2012). I colaborador: J. Molina Infante.

- Comparative, prospective, study comparing the accuracy of two different stool antigen tests (Premier Platinum HpSA and a novel ImmunoCard STAT!) for the diagnosis of *Helicobacter pylori* infection. Estudio multicéntrico nacional. I colaborador: J. Molina Infante.



- **Registro Español de Pacientes con Esófago de Barrett.** Estudio multicéntrico nacional. I colaborador: J. Molina Infante.
  
- **Registro Español de Colitis Microscópica.** Estudio multicéntrico nacional. I colaborador: J. Molina Infante.
  
- Estudio *SENECA (Spanish Study of Endoscopy and Eosinophils Correlation Assessment)*. Correlación de hallazgos endoscópicos e histológicos en esofagitis eosinofílica. Estudio multicéntrico nacional. I colaborador: J. Molina Infante.
  
- Seguridad de la preparación para la colonoscopia con picosulfato sódico/citrato de magnesio y polietilenglicol en pacientes mayores de 60 años: estudio observacional prospectivo. Estudio multicéntrico nacional. I colaborador: J. Molina Infante.
  
- Bismuto asociado a la triple terapia clásica (OCA) para la erradicación de *H. pylori* en primera línea [B+OCA]. Estudio multicéntrico nacional. I colaborador: J. Molina Infante.
  
- Tratamiento de 3ª línea para la infección por *H. pylori* con esomeprazol, amoxicilina y metronidazol durante 14 días. Estudio multicéntrico nacional. I colaborador: J. Molina Infante.



## PARTICIPACIÓN EN REUNIONES PARA GUÍAS CLÍNICAS DE CONSENSO

- **Management of Helicobacter pylori infection-the Maastricht V/ Florence Consensus Report.**

Florencia, 7-8 Octubre 2015. J. Molina Infante.

- **European Guidelines for diagnosis and management of Eosinophilic Oesophagitis. In: Harmonizing diagnosis and therapy of Eosinophilic Oesophagitis (EoE) across Europe (HaEoE-EU).**

Steering Committee: Alfredo Lucendo, Javier Molina-Infante, Alex Straumann. United European Gastroenterology Link Award 2014. Barcelona, 22 y 23 de Octubre del 2015.

## PARTICIPACIÓN EN CONGRESOS Y CURSOS

- J. Molina Infante. Profesor en el III Curso Anual de Residentes, Gastroenterología: actualizaciones y perspectivas. Asociación Española de Gastroenterología (AEG). Madrid, 13 y 14 de Febrero del 2015.

- J.M. Mateos Rodríguez. Moderador de la Mesa de Técnicas Endoscópicas. XVIII Reunión de la Sociedad de Aparato Digestivo de Extremadura. Badajoz, 10 y 11 de abril de 2015.

- M. Fernández Bermejo. Profesor en el VII Curso Práctico de Ecografía Digestiva: punción y drenaje percutáneo. Organizado por el Centro de Cirugía de Mínima Invasión y por la Asociación Española de Ecografía Digestiva. Cáceres, 7-8 mayo 2015





- M. Fernández Bermejo, JM. Mateos Rodríguez, P. Robledo Andrés. Profesor en el IV Curso de Endoscopia Digestiva Terapéutica Básica. Centro de Cirugía de Mínima Invasión “Jesús Usón”. Cáceres, 19-20 junio 2015
  
- M. Fernández Bermejo, JM. Mateos Rodríguez. Profesor en el VII Curso Avanzado teórico-práctico de Disección Submucosa Endoscópica en modelo animal. Centro de Cirugía de Mínima Invasión “Jesús Usón”. Cáceres. 4-5 septiembre 2015.
  
- M. Fernández Bermejo, JM. Mateos Rodríguez. D. Vara Brenes. Profesor en el XXIXI Curso Nacional y XXV Internacional de Endoscopia. Curso teórico-práctico. Centro de Cirugía de Mínima Invasión “Jesús Usón”. Cáceres. 24-25 de septiembre de 2015.
  
- M. Fernández Bermejo, JM. Mateos Rodríguez. Profesor en el XVI Curso de Colangiopancreatografía retrógrada endoscópica. Centro de Cirugía de Mínima Invasión “Jesús Usón”. Cáceres. 25-26 de septiembre de 2015.
  
- J.M. Mateos Rodríguez, Profesor en el X Curso Práctico de Manejo de Stens Metálicos en Gastroenterología. Centro de Cirugía de Mínima Invasión “Jesús Usón”. Cáceres. 9 de noviembre de 2015.